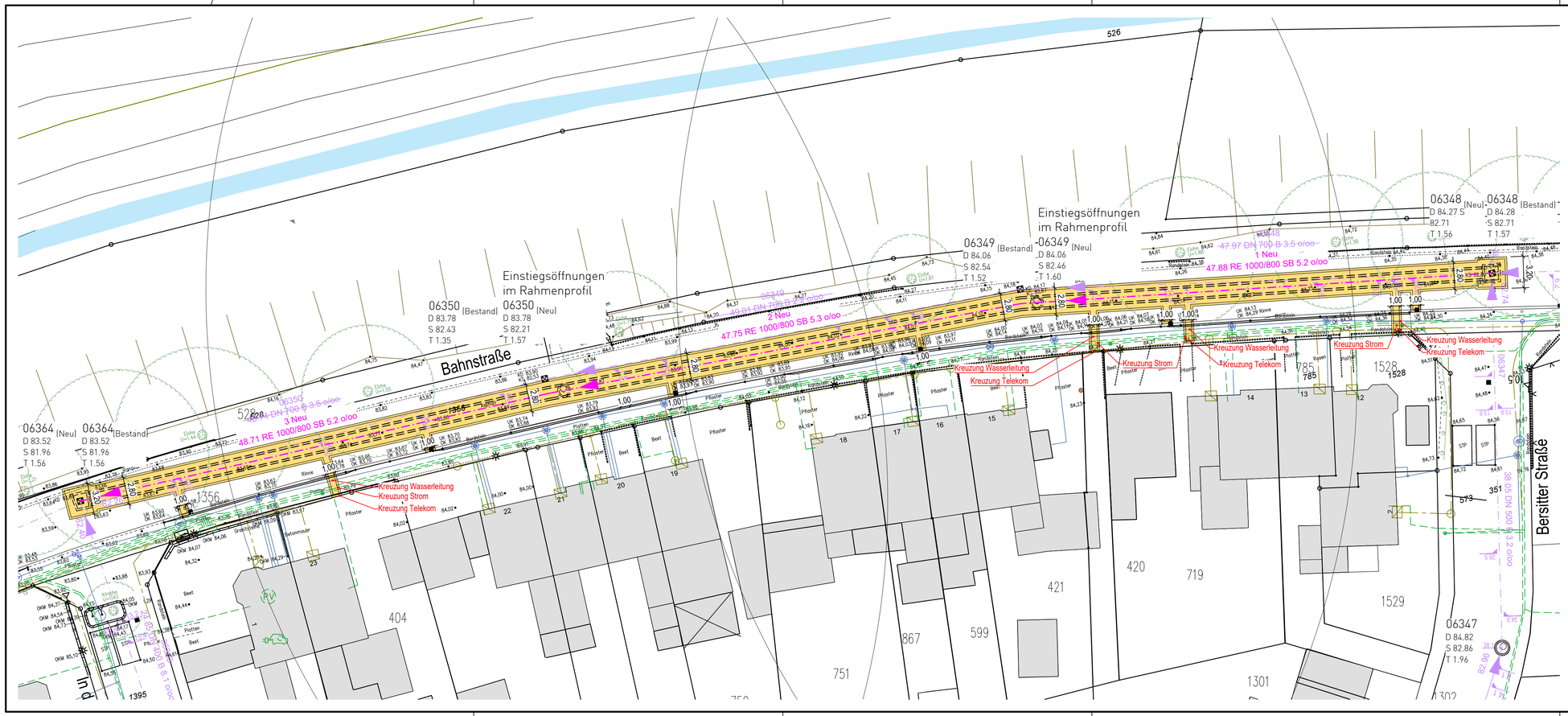

Ausschreibungsplan!

Nicht zur Ausführung bestimmt!

Legende:

- 46,92 - DN 300 B, 2,5 o/oo — Mischwasser (vorh.)
- 46,92 - DN 300 B, 2,5 o/oo — Mischwasser (gepl.)
- 06348, D 84.28, S 82,71, T 1,57 — Schacht (vorh.)
- 1 Neu, D 84.28, S 82,71, T 1,57 — Schacht (gepl.)

Versorgungsleitungen:

- Wasser
- Strom
- Telekommunikation

Baugrube mit Verbau

Bauherr: Stadt **Übach-Palenberg**

Planung:

Projekt: Hydraulische Sanierung Bahnstraße
Ausschreibungsplanung

Zeichnung: Lageplan

Index	Art der Änderung	Datum	Gez.	QM-gepr.
e				
d				
c				
b				
a				

Plan-Nr.	850_1_AS_LP_01-01_0_1	Bearbeitet	pff	21.08.2026	Blatt 10
Maßstab	1:250	Gezeichnet	mhn	21.08.2026	
Blattgröße	84.10 / 29.70	QM-geprüft			Stand 21.08.2026

Der Bauherr

Der Planverfasser

Erstellt mit AutoCAD Release 2024